

1 Planta Baixa Pav Superior Exec.
ESCALA: 1:75

3 Planta Baixa Cisterna
ESCALA: 1:75

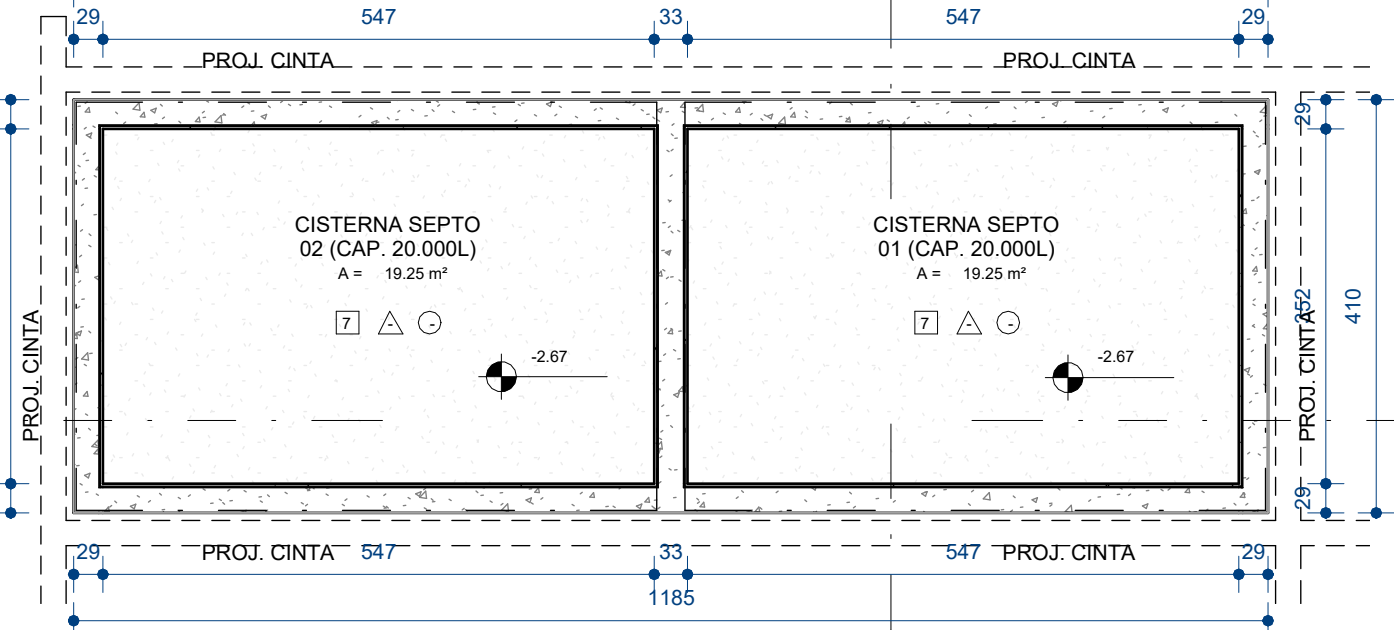

2 Planta de Telhado Exec.
ESCALA: 1:200

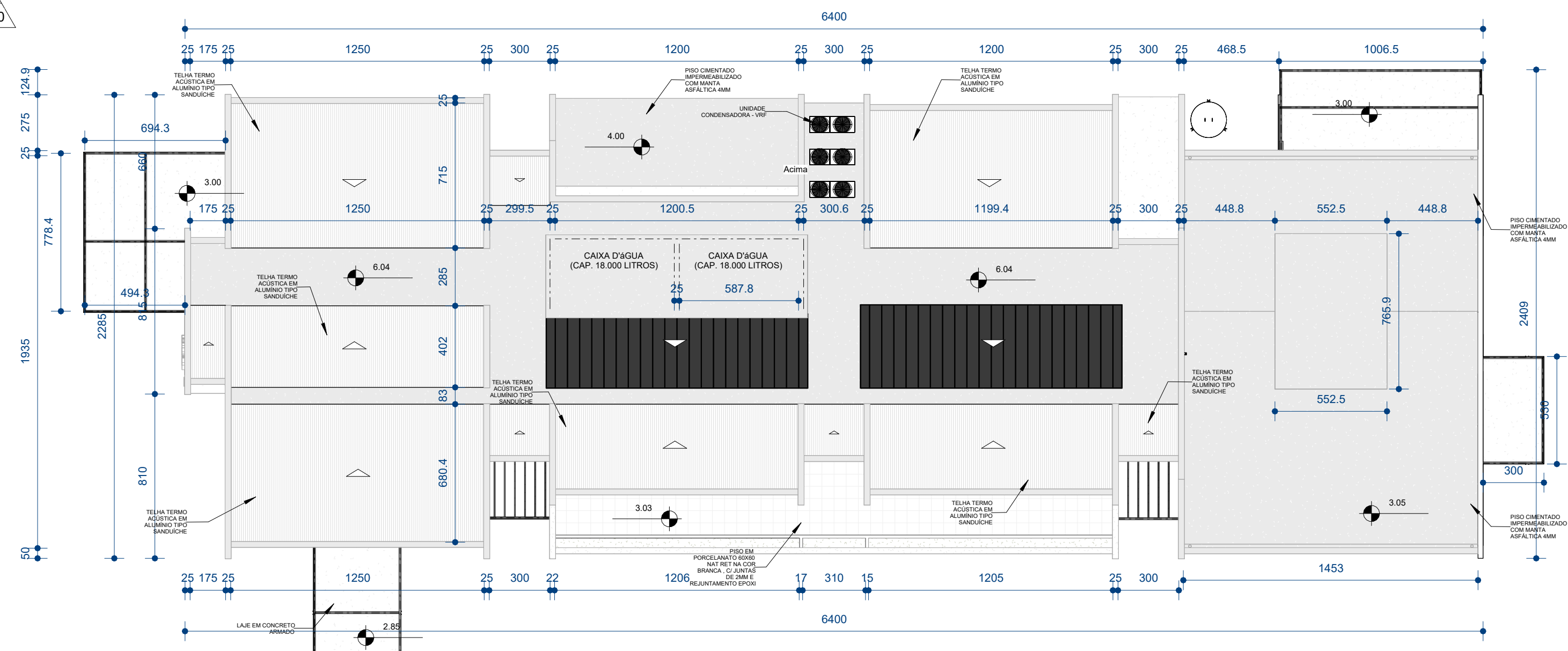

QUADRO DE ESQUADRIAS PAV. TERREO - PORTAS "Px"				
Marca	Nota-chave	Quant.	Largura	Altura
P1	PORTA EM MADEIRA MACIÇA REVESTIDA EM LAMINADO MELAMINICO ACABAMENTO LISO NA COR BRANCA	38	0.80	2.10
P2	PORTA EM MADEIRA MACIÇA REVESTIDA EM LAMINADO MELAMINICO ACABAMENTO LISO NA COR BRANCA	3	0.70	2.10
P3	PORTA EM MADEIRA MACIÇA REVESTIDA EM LAMINADO MELAMINICO ACABAMENTO LISO NA COR BRANCA	9	0.60	2.10
P4	PORTA PNE EM MADEIRA MACIÇA REVESTIDA REVESTIDA EM LAMINADO MELAMINICO ACABAMENTO LISO EQUIPADA C/ PUXADOR EM AÇO INOX E BATEDOR DE PORTA EM CHAPA DE ALUMINIO	9	0.93	2.11
P5	PORTA PLUMBIFERA EM MADEIRA COM CHAPA DE CHUMBO NA ESTRUTURA REVESTIDA EM LAMINADO MELAMINICO ACABAMENTO LISO NA COR BRANCA	1	1.20	2.10
P6	PORTA DUPLA EM MADEIRA MACIÇA REVESTIDA EMREVESTIDA EM LAMINADO MELAMINICO ACABAMENTO LISO NA COR BRANCA	12	1.40	2.10
P7	PORTA DUPLA EM MADEIRA MACIÇA REVESTIDA EM REVESTIDA EM LAMINADO MELAMINICO ACABAMENTO LISO NA COR BRANCA	2	1.60	2.10
P8	PORTA DE CORRER EM MADEIRA MACIÇA REVESTIDA EM LAMINADO MELAMINICO ACABAMENTO LISO NA COR BRANCA	1	1.00	2.13
P9	PORTA DE CORRER EM MADEIRA MACIÇA REVESTIDA EM LAMINADO MELAMINICO ACABAMENTO LISO NA COR BRANCA	3	2.00	2.13
P10	PORTA DUPLA EM ABS TIPO "YAI E VEM" EQUIPADA C/ VISOR E PARA-CHOQUES EM ALUMINIO	2	1.60	2.10
P11	PORTA DUPLA EM ABS TIPO "YAI E VEM" EQUIPADA C/ VISOR E PARA-CHOQUES EM ALUMINIO	4	1.80	2.10
P12	PORTA EM VIDRO TEMPERADO 10MM C/ PUXADOR EM AÇO INOX ACABAMENTO ESCOVADO ME 120CM, EQUIPADA C/ MOLAS DE PISO	3	1.00	2.44
P13	PORTA DUPLA EM VIDRO TEMPERADO 10MM C/ PUXADORES EM AÇO INOX ACABAMENTO ESCOVADO ME 120CM, EQUIPADA C/ MOLAS DE PISO	2	2.00	2.59
P14	PORTA DUPLA EM VIDRO TEMPERADO 10MM C/ PUXADORES EM AÇO INOX ACABAMENTO ESCOVADO ME 120CM, EQUIPADA C/ MOLAS DE PISO	1	2.00	2.44
P15	PORTA DUPLA DE CORRER EM ALUMINIO ANODIZADO PRETO COM PELCULA TRANSLUCIDA	11	2.00	2.10
P16	PORTA DUPLA DE CORRER EM ALUMINIO ANODIZADO PRETO	1	1.80	2.00
P18	PORTA DUPLA EM ALUMINIO ANODIZADO NA COR PRETA COM FECHAMENTO EM VENEZIANA	3	1.80	2.10
P19	PORTA DUPLA EM ALUMINIO ANODIZADO NA COR BRANCA COM FECHAMENTO EM VENEZIANA	2	1.20	2.10
P20	PORTA PARA BOX EM PAINEL "TS" C/ FERRAGENS EM ALUMINIO	4	0.60	1.60

QUADRO DE ESQUADRIAS PAV. TERREO - JANELAS "Jx"				
Marca	Nota-chave	Quant.	Largura	Altura
J1	JANELA MAXIM-AIR 2 MÓDULOS EM ALUMINIO ANODIZADO NA COR PRETA C/ FECHAMENTO EM VIDRO 4MM TIPO FANTASIA	22	1.20	0.40
J2	JANELA TIPO GUILHOTINA EM ALUMINIO ANODIZADO NA COR PRETA C/ FECHAMENTO EM VIDRO 4MM	3	1.50	1.20
J3	JANELA TIPO GUILHOTINA EM ALUMINIO ANODIZADO NA COR PRETA C/ FECHAMENTO EM VIDRO 4MM	9	1.00	1.20

QUADRO DE MATERIAL - FORROS E REBAIXAMENTOS	
Marca de	Material
F1	FORRO EM GESSO ACARTONADO EMASSADO E PINTADO C/ TINTA ACRILICA ACETINADA PIUSO HOSPITALAR NA COR BRANCO NEVE
F2	FORRO MODULAR EM PLACAS DE FIBRA MINERAL MED. 625mm x 625mm COR BRANCO
F3	TETO EMASSADO E PINTADO COM TINTA ACRILICA ACETINADA PARA USO HOSPITALAR NA COR BRANCO NEVE

QUADRO DE MATERIAL - PISOS, PEDRAS E JARDINS	
Marca de	Nota-chave
1	PISO VINILICOS EM MANTA PARA AREAS HOSPITALARES ESP. = 2,0MM
2	PISO EM PORCELANATO 60X60 NAT RET NA COR BRANCA, C/ JUNTAS DE 2MM E REJUNTAMENTO EPOXI
5	PISO CIMENTADO IMPERMEABILIZADO COM MANTA ASFALTICA 4MM
6	LAJE EM CONCRETO ARMADO
7	LAJE DE SUPRESSÃO EM CONCRETO ARMADO IMPERMEABILIZADA COM MANTA ASFALTICA 16MM
8	LAJE IMPERMEABILIZADA COM MANTA ASFALTICA 16MM
11	PEITORIL EM GRANITO CINZA CORUMBA POLIDO ESP. = 20MM
12	SOLEIRA EM GRANITO CINZA CORUMBA POLIDO ESP. = 20MM
14	PEITORIL EM GRANITO PRETO SÃO GABRIEL POLIDO ESP. = 20MM
15	PIGADADEIRA EM CONCRETO ESP. = 25MM
17	BALCÃO EM GRANITO CINZA CORUMBA POLIDO ESP. = 20MM
18	BANCADA EM GRANITO CINZA CORUMBA POLIDO ESP. = 20MM
19	JARDINEIRA PLANTIO DE MUDAS DA REGIÃO CONTEMPLANDO O FORNECIMENTO DE TERRA E SUBSTRATO
20	ÁREA GRAMADA COM TRATAMENTO PAISAGISTICO 833MM

QUADRO DE MATERIAL - ACABAMENTO PAREDE	
Marca	Descrição
1	CERÂMICA BRANCA OPACA 30X30 COM REJUNTE FLEXIVEL NA COR PRATA
2	PINTURA EM TINTA ACRILICA ACETINADA PARA USO HOSPITALAR NA COR "BRANCO NEVE"
3	PINTURA EM TINTA ACRILICA ACETINADA PARA USO HOSPITALAR NA COR BRANCO NEVE SOBRE EMBOÇO EXECUTADO COM ARGAMASSA BARITADA
4	TEXTURA TIPO GRANITO MALHA 16 C/ PINTURA ACRILICA NA COR "BRANCO NEVE"
5	TEXTURA RUSTICA C/ PINTURA ACRILICA NA COR "PRETO FOSCO"
6	PORCELANATO TEXTURIZADO SIMULANDO TABUAS CORRIDAS DE MADEIRA RUSTICA NO TOM CASTANHO MED. 20X120CM

OBS:			
1 - COTAS EM CENTIMETROS;			
2 - AS MEDIDAS DEVEM SER CONFERIDAS NO LOCAL.			
nº	Descrição	Verif.	Data

SECRETARIA DE GESTÃO E INOVAÇÃO
gestaoinovacao@cabofrio.rj.gov.br
Praça Tiradentes, s/n
Centro - Cabo Frio/RJ
cabofrio.rj.gov.br

Título: **Projeto Básico de Arquitetura - Reforma e Ampliação de Unidade de Pronto Atendimento UPA - Porte III - TAMOIÓS**

Secretaria: **Secretaria Municipal de Saúde**

Sector: **Gabinete Secretária**

Endereço: **Avenida Amara! Peixoto, KM 136, Samburá, Distrito de Tamoios - Cabo Frio - RJ**

Responsável Projeto: **Akihiro Sumavielle Tokuda** Reg. CAU/CREA: **CAU N°A33974-1** Prancha: **03/10**

Desenho: **Planta Baixa Pavimento Superior e Planta de Telhado** Escala: **Como indicado** Data: **12/05/2025**